

AYUNTAMIENTO DE GIJON

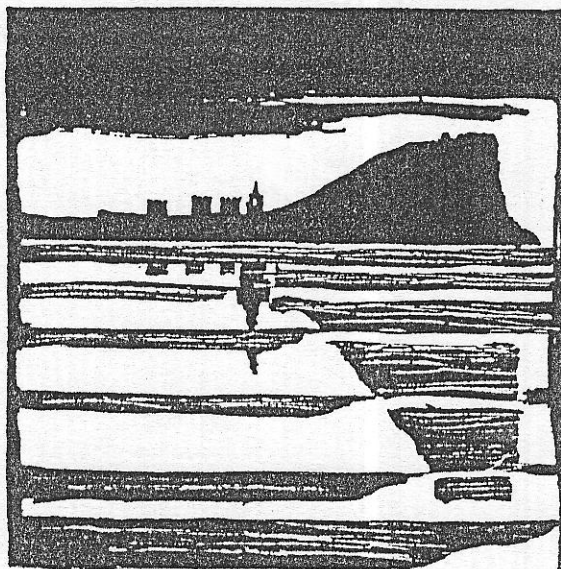

Plan Especial
de Protección y Reforma Interior
del Cerro de Santa Catalina

**INFORMACION Y NORMATIVA
PARTICULARIZADA DE LOS EDIFICIOS**

MANZANA

| 2 | 2 | 0 | 2 |

EDIFICIO

| 2 |

Plazuela de Cimadevilla, 2

AYUNTAMIENTO DE GIJON

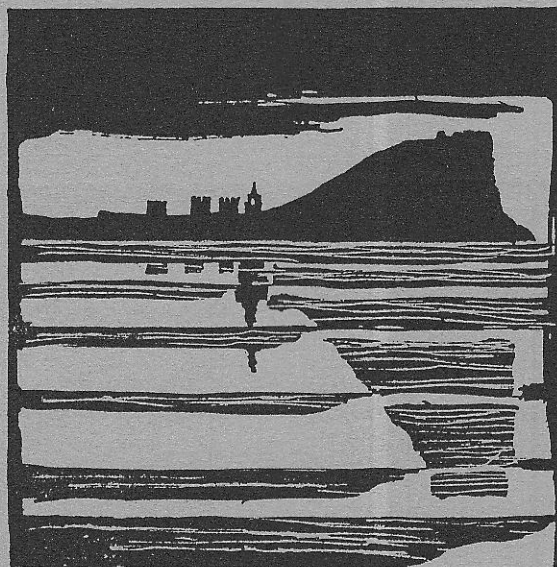

Plan Especial
de Protección y Reforma Interior
del barrio de Cimadevilla

FICHAS DE INFORMACION

MANZANA

EDIFICIO

2202

2

características del edificio

--	--	--	--	--

1 LOCALIZACION

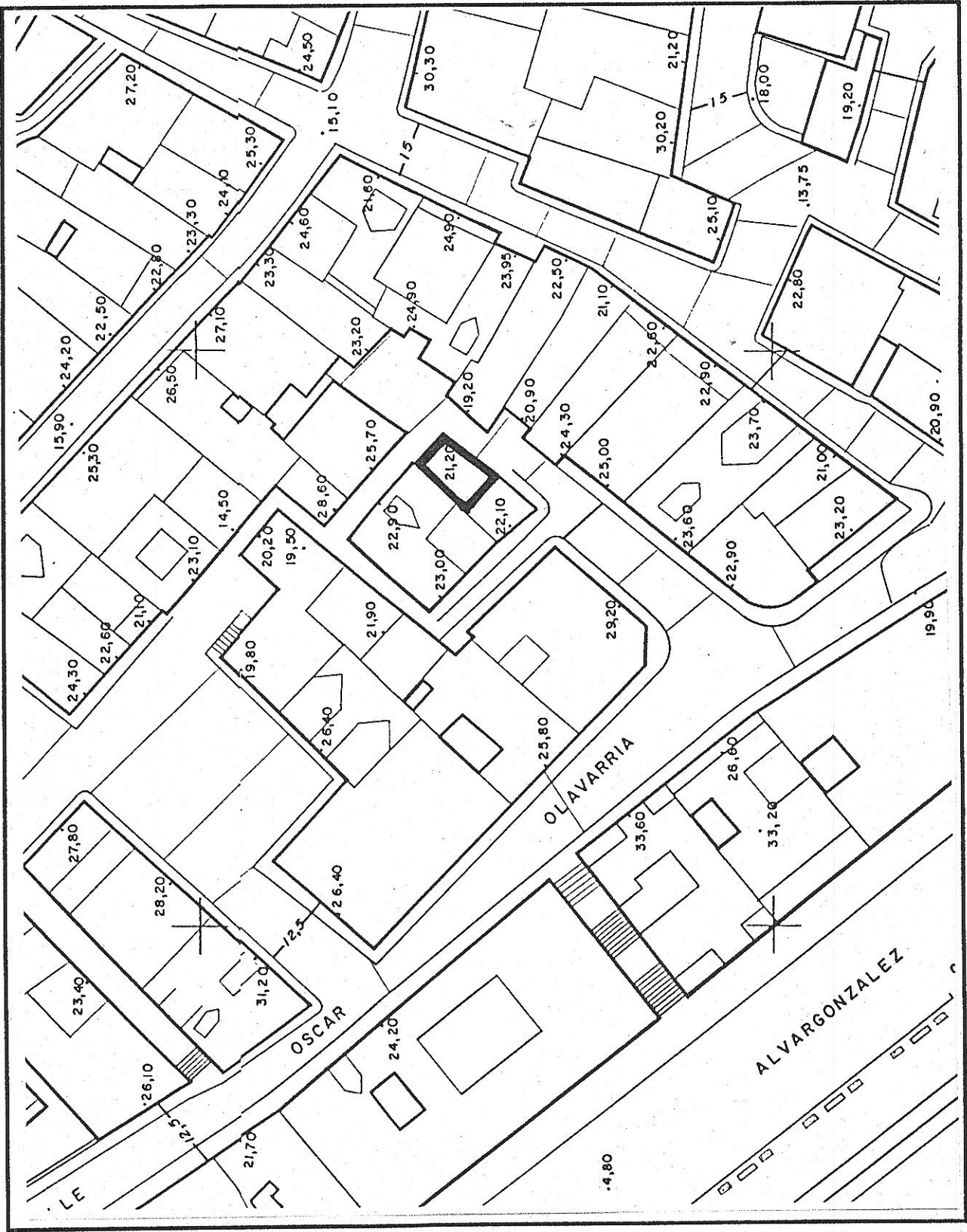

© Fichas de información y análisis de actuaciones de rehabilitación ARK/GRUSA

edificio

código del edificio

220202

--	--	--	--	--

ESTADO ACTUAL: PLANTA BAJA

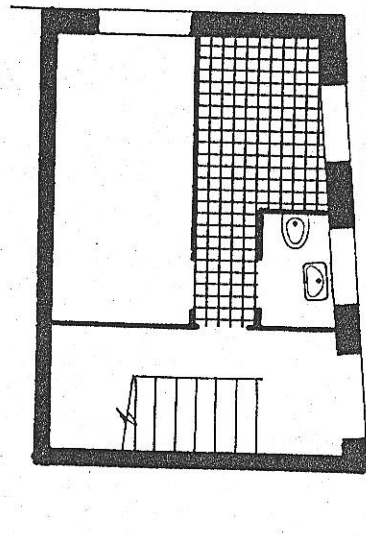

220202

edificio

código del edificio

--	--	--	--	--

1

ESTADO ACTUAL: PLANTA TIPO

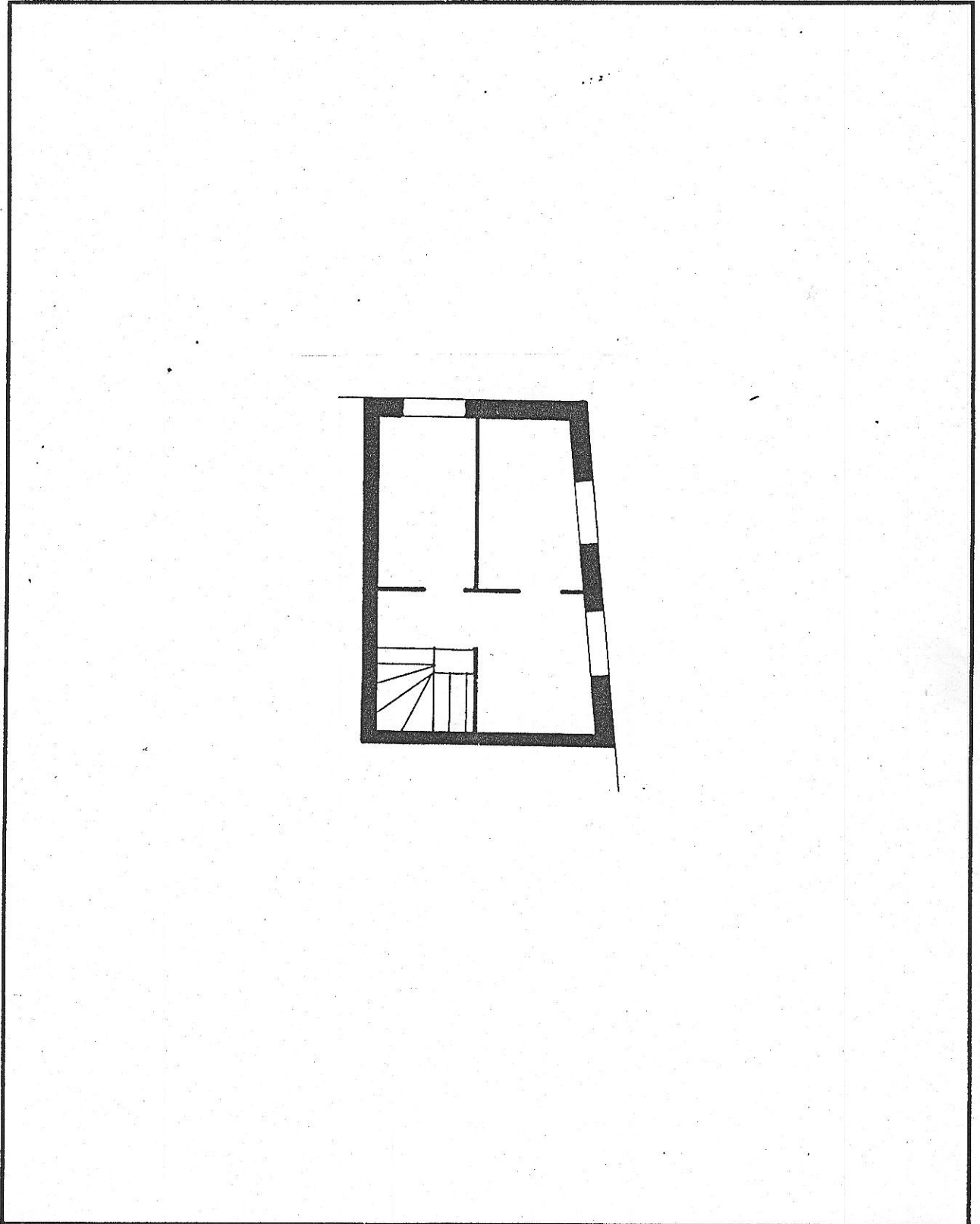

CARACTERISTICAS HISTORICAS, TIPOLOGICAS Y ARQUITECTONICAS

LOCALIZACION EN AREA HOMOGENEA Barrio de Cimadevilla

EPOCA DE CONSTRUCCION
 EPOCA DE CONSTRUCCION Año Período 1.800-1.850
 REFORMAS O AMPLIACIONES Año Período
 Notas

TIPOLOGIA
 Tipología básica Unifamiliar tamaño ínfimo, carácter popular. En esquina, dos fachadas.
 Variante
 Modificaciones en la tipología originaria

USO
 Uso originario Residencial
 Uso actual Residencial

CARACTERISTICAS ARQUITECTONICAS
 Rasgos estilísticos y formales Composición popular

DOCUMENTACION ARQUITECTONICA
 Archivo. Expediente nº
 Arquitecto:
 Promotor:
 Notas:

ELEMENTOS DE INTERES	INTERES			ELEMENTOS INADECUADOS	INADECUACION			ADAPTACION		
	E	M	L		E	M	L	D	M	F
Composición arquitectónica gral	<input type="checkbox"/>	<input type="checkbox"/>	<input type="checkbox"/>	Tipología inadecuada	<input type="checkbox"/>	<input checked="" type="checkbox"/>	<input type="checkbox"/>	<input checked="" type="checkbox"/>	<input type="checkbox"/>	<input type="checkbox"/>
Tipología	<input type="checkbox"/>	<input type="checkbox"/>	<input type="checkbox"/>	Volúmen o altura reducida	<input type="checkbox"/>	<input type="checkbox"/>	<input type="checkbox"/>	<input type="checkbox"/>	<input type="checkbox"/>	<input type="checkbox"/>
Interés histórico	<input type="checkbox"/>	<input type="checkbox"/>	<input type="checkbox"/>	Volúmen o altura excesiva	<input type="checkbox"/>	<input type="checkbox"/>	<input type="checkbox"/>	<input type="checkbox"/>	<input type="checkbox"/>	<input type="checkbox"/>
Adecuación ambiental fachada	<input type="checkbox"/>	<input type="checkbox"/>	<input type="checkbox"/>	Composición de fachada	<input type="checkbox"/>	<input type="checkbox"/>	<input checked="" type="checkbox"/>	<input type="checkbox"/>	<input checked="" type="checkbox"/>	<input type="checkbox"/>
Sistemas construc.y materiales	<input type="checkbox"/>	<input type="checkbox"/>	<input type="checkbox"/>	Cuerpos añadidos	<input type="checkbox"/>	<input type="checkbox"/>	<input type="checkbox"/>	<input type="checkbox"/>	<input type="checkbox"/>	<input type="checkbox"/>
Obra de arquitecto de interés	<input type="checkbox"/>	<input type="checkbox"/>	<input type="checkbox"/>	Acabados de fachada	<input type="checkbox"/>	<input type="checkbox"/>	<input type="checkbox"/>	<input type="checkbox"/>	<input type="checkbox"/>	<input type="checkbox"/>
Otros:	<input type="checkbox"/>	<input type="checkbox"/>	<input type="checkbox"/>	Condiciones ambientales	<input type="checkbox"/>	<input checked="" type="checkbox"/>	<input type="checkbox"/>	<input checked="" type="checkbox"/>	<input type="checkbox"/>	<input type="checkbox"/>
INTERES GENERAL DEL EDIFICIO	<input type="checkbox"/>	<input type="checkbox"/>	<input type="checkbox"/>	Otros:	<input type="checkbox"/>	<input checked="" type="checkbox"/>	<input type="checkbox"/>	<input checked="" type="checkbox"/>	<input type="checkbox"/>	<input type="checkbox"/>

E=Excepcional M=Medio L=Ligero E=Extremo M=Medio L=Ligero D=Difícil M=Medio F=Fácil

Fichas de información y análisis de actuaciones de rehabilitación ARC/GRUSA

AYUNTAMIENTO DE GIJON

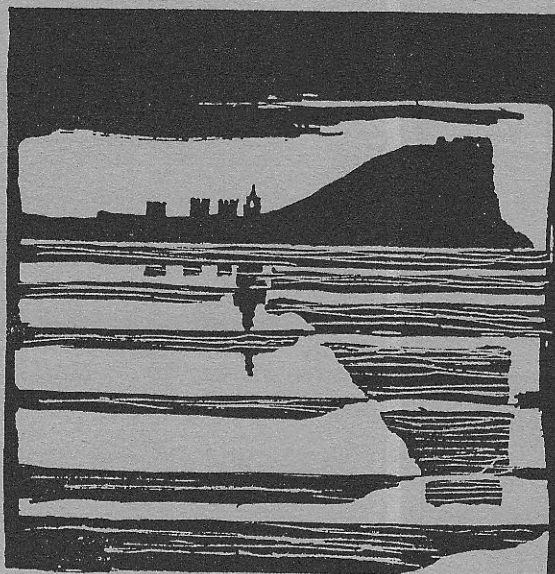

Plan Especial
de Protección y Reforma Interior
del barrio de Cimadevilla

FICHAS DE NORMATIVA

MANZANA

2202

EDIFICIO

2

N.2

220202

código del edificio

--	--	--	--	--

CALIFICACION Y NORMATIVA DE ACTUACION

CALIFICACION C3a

EDIFICIO SIN VALOR ARQUITECTONICO O HISTORICO, EN AREAS DE MORFOLOGIA HISTORICA, CON AUTORIZACION DE AUMENTO DE ALTURAS

APLICACION DE LA CALIFICACION:

EDIFICIOS EN DEFICIENTE ESTADO DE CONSERVACION Y/O VOLUMETRIA U ORGANIZACION INTERIOR INADECUADA, Y DISCONFORMES CON EL ENTORNO POR SU ALTURA REDUCIDA.

TIPOS DE ACTUACIONES GENERALES AUTORIZADAS:

Se autorizan con carácter general las obras de mantenimiento, reparación y consolidación.

Se autorizan actuaciones de REESTRUCTURACION o SUSTITUCION en los supuestos previstos en el Plan Especial, CON ADICION DE PLANTA/S, de acuerdo con la normativa específica del edificio.

TIPO DE ACTUACION PREFERENTE:

TIPOS DE ACTUACIONES EXCLUIDAS: REHABILITACION

ELEMENTOS DISCONFORMES FUERA DE ORDENACION:

CONDICIONES ESPECIFICAS DE LAS ACTUACIONES EN EL EDIFICIO

- Se autoriza la sustitución o reestructuración con incremento de una planta, alcanzando así tres plantas (baja y dos).
- La composición se ajustará a las condiciones estéticas y formales generales del Plan.

CONDICIONES DE USO: Residencial Exclusivo.